



LASARTE-ORIA
UDALA-AYUNTAMIENTO

0

2021ko MARTXOaren

ERRIBERA KALEKO ARKUPEEN BERRIKUNTZARAKO EGITASMOA
PROYECTO DE REFORMA DE LOS SOPORTALES DE ERRIBERA KALEA

Eduardo López - Arkitektoa



Igor Martín - Bideetako ingeniaria

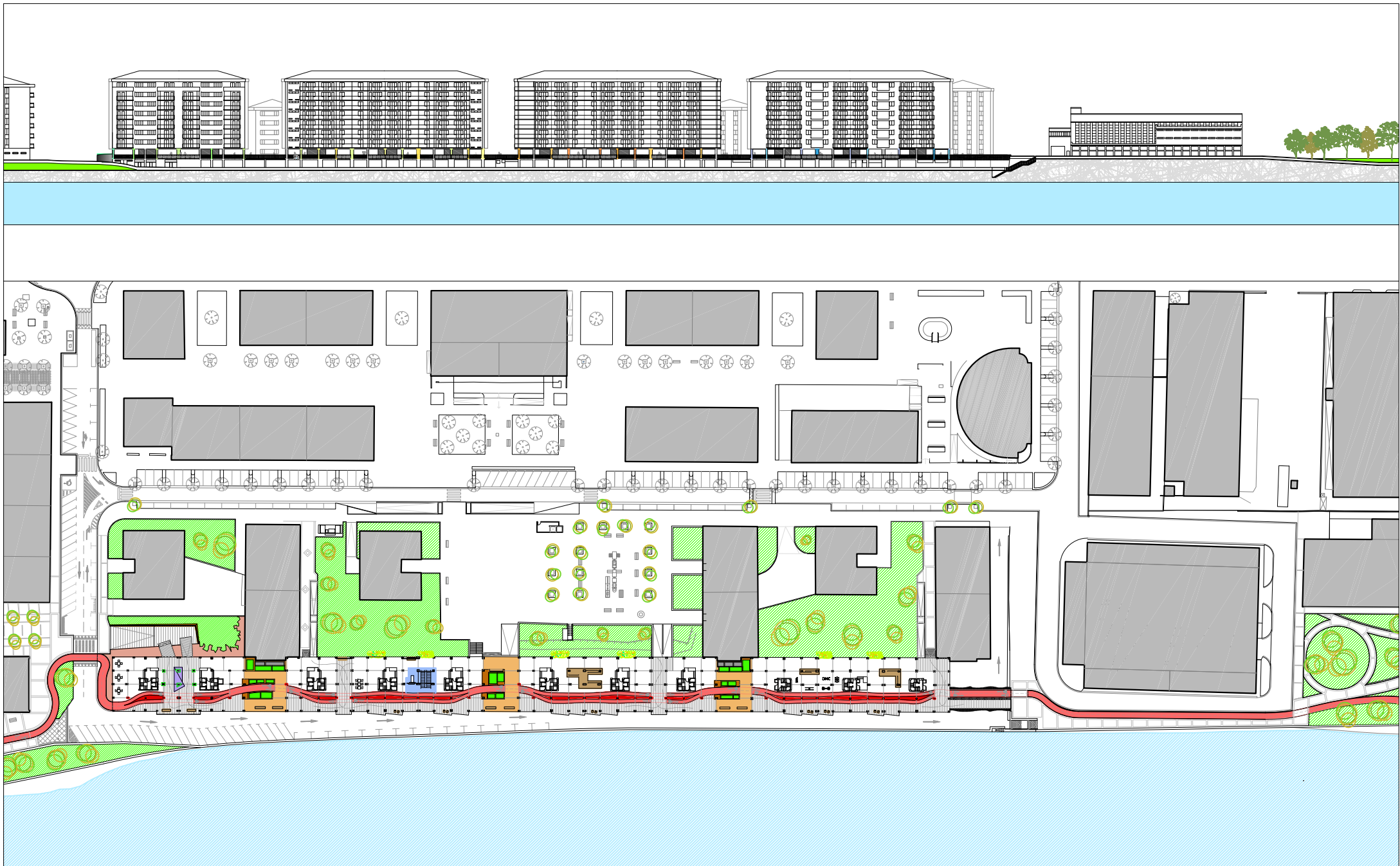

LASARTE-ORIA
UDALA-AYUNTAMIENTO

1

2021ko MARTXOaren

ERRIBERA KALEKO ARKUPEEN BERRIKUNTZARAKO EGITASMOA

PROYECTO DE REFORMA DE LOS SOPORTALES DE ERRIBERA KALEA

Eduardo López - Arkitektoa



Igor Martín - Bideetako ingeniaria

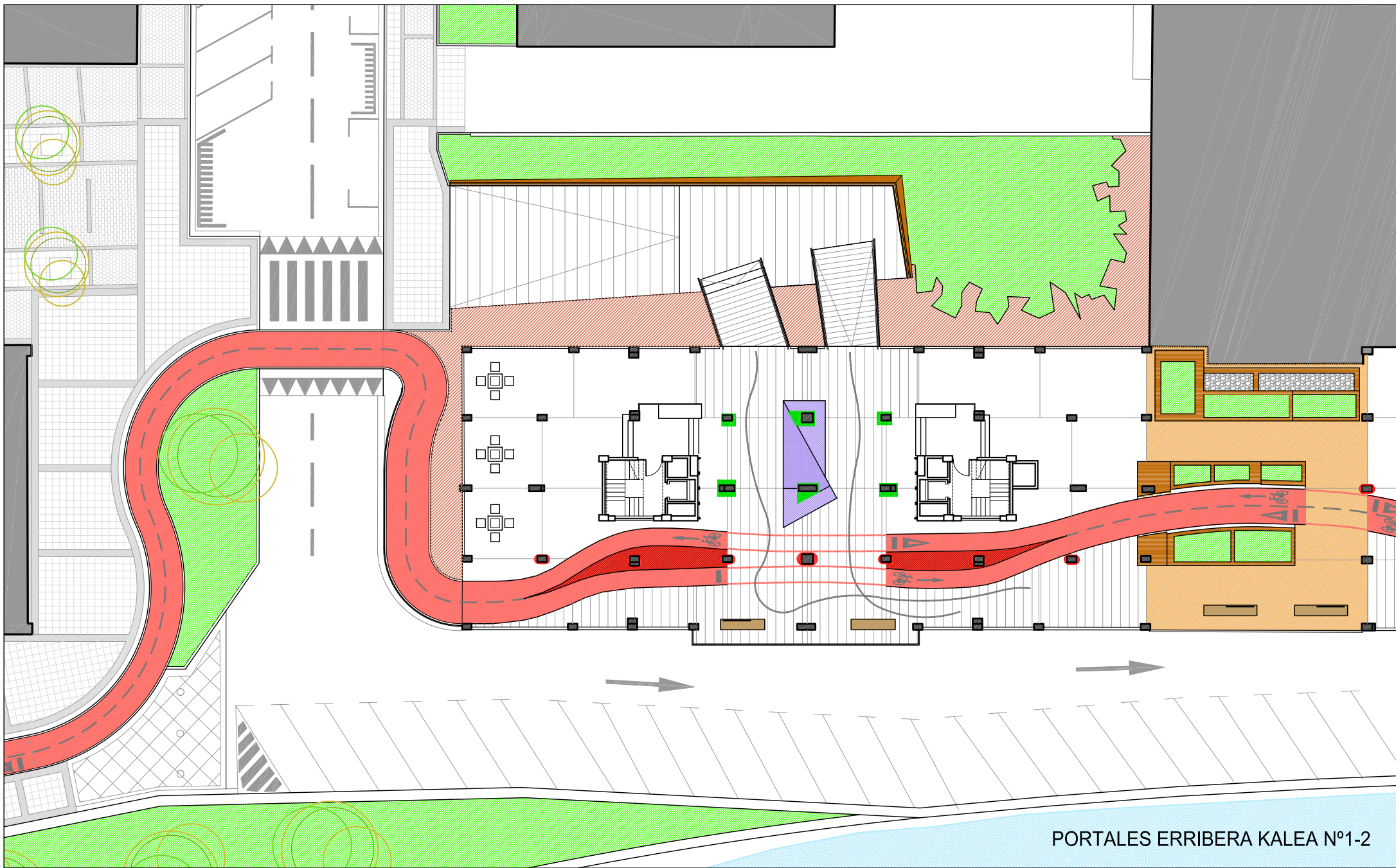

PORTALES ERRIBERA KALEA Nº1-2



LASARTE-ORIA
UDALA-AYUNTAMIENTO

2.1

ERRIBERA KALEKO ARKUPEEN BERRIKUNTZARAKO EGITASMOA
PROYECTO DE REFORMA DE LOS SOPORTALES DE ERRIBERA KALEA

2021ko MARTXOaren

Eduardo López - Arkitektoa



Igor Martín - Bideetako ingeniaria

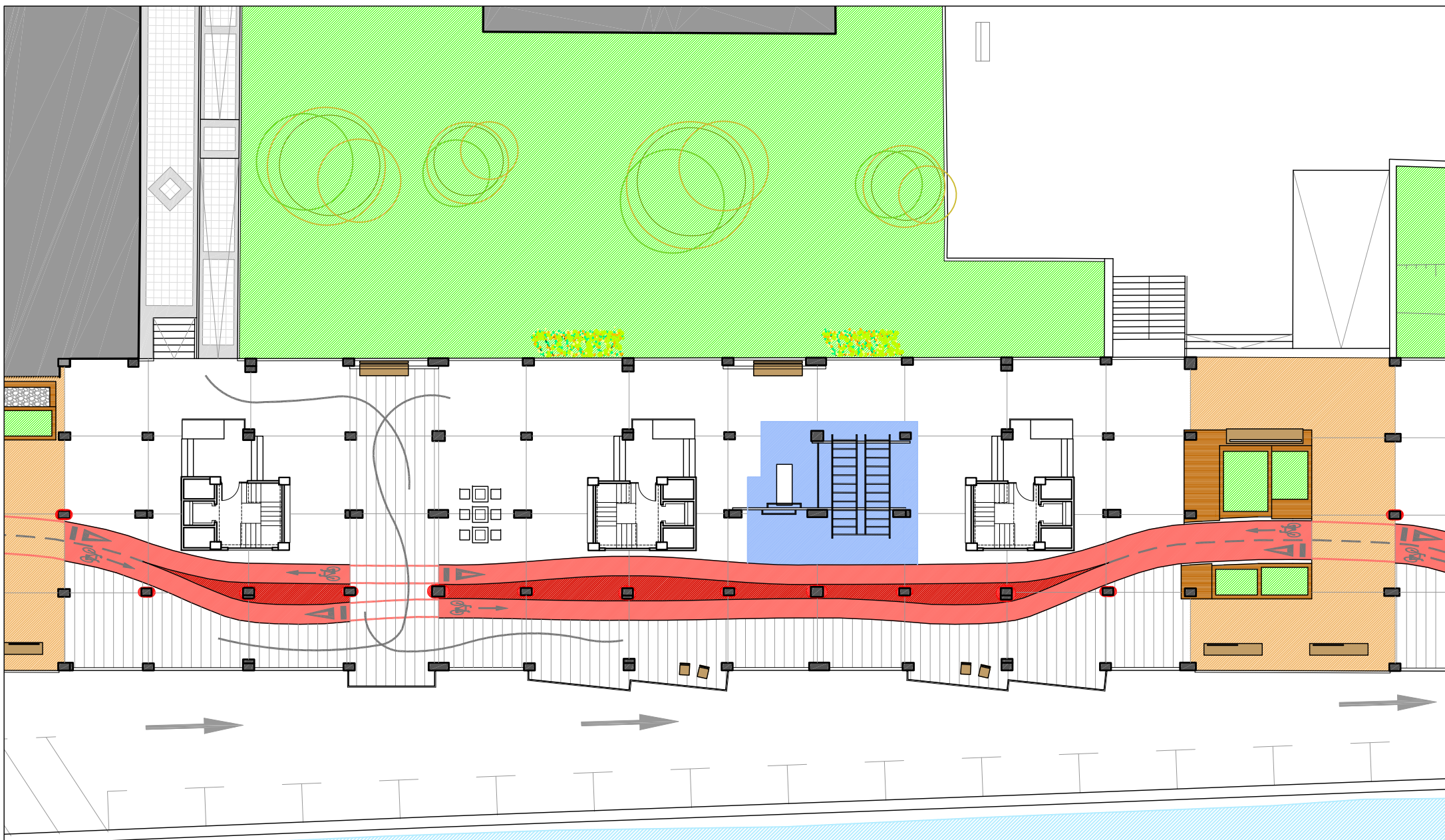

PORTALES ERRIBERA KALEA N°3-4-5



LASARTE-ORIA
UDALA-AYUNTAMIENTO

2.2

ERRIBERA KALEKO ARKUPEEN BERRIKUNTZARAKO EGITASMOA
PROYECTO DE REFORMA DE LOS SOPORTALES DE ERRIBERA KALEA

2021ko MARTXOaren

Eduardo López - Arkitektoa



Igor Martín - Bideetako ingeniaria

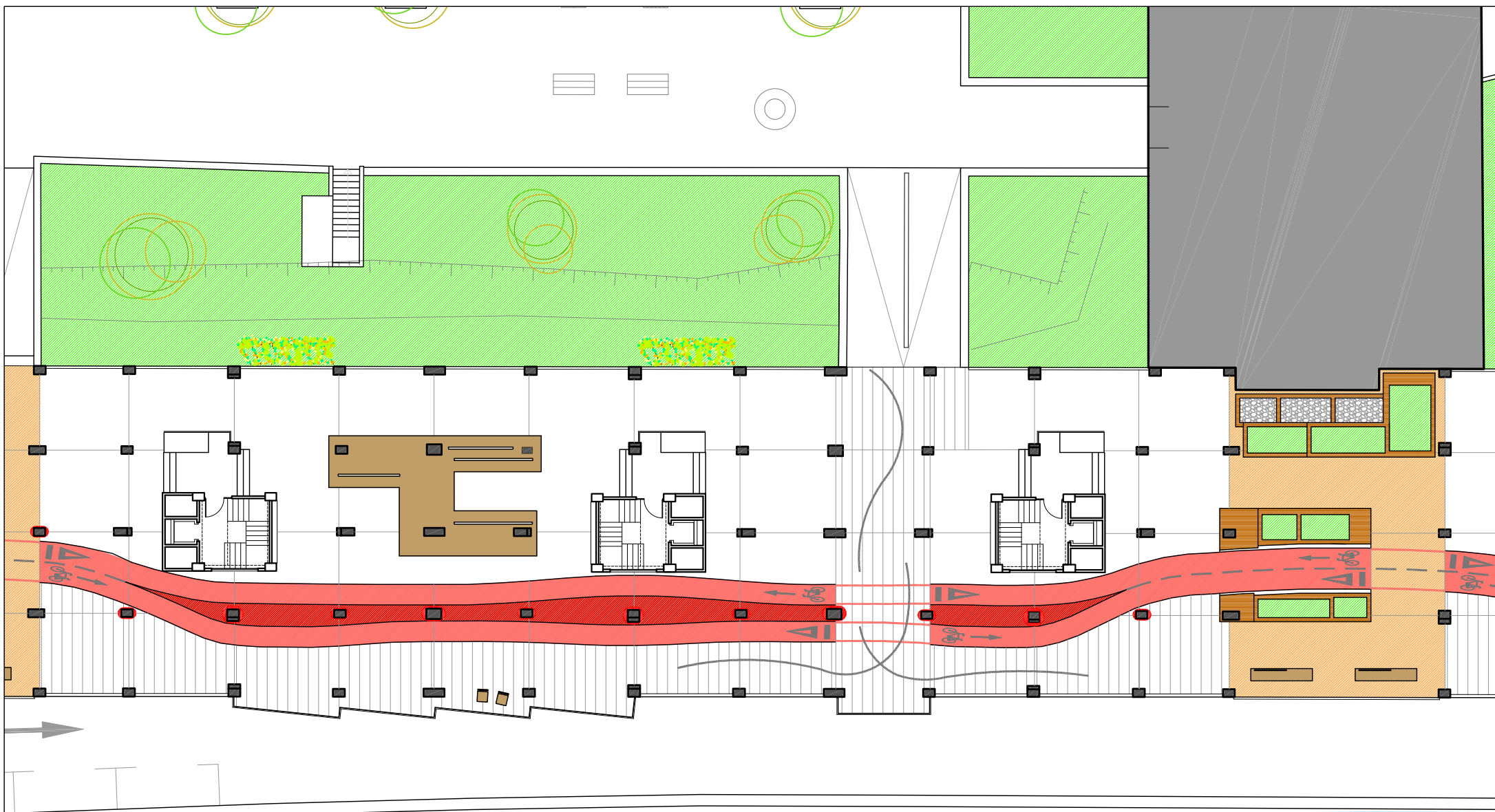

PORTALES ERRIBERA KALEA N°6-7-8



LASARTE-ORIA
UDALA-AYUNTAMIENTO

2.3

2021ko MARTXOaren

ERRIBERA KALEKO ARKUPEEN BERRIKUNTZARAKO EGITASMOA
 PROYECTO DE REFORMA DE LOS SOPORTALES DE ERRIBERA KALEA

Eduardo López - Arkitektoa



Igor Martín - Bideetako ingeniaria

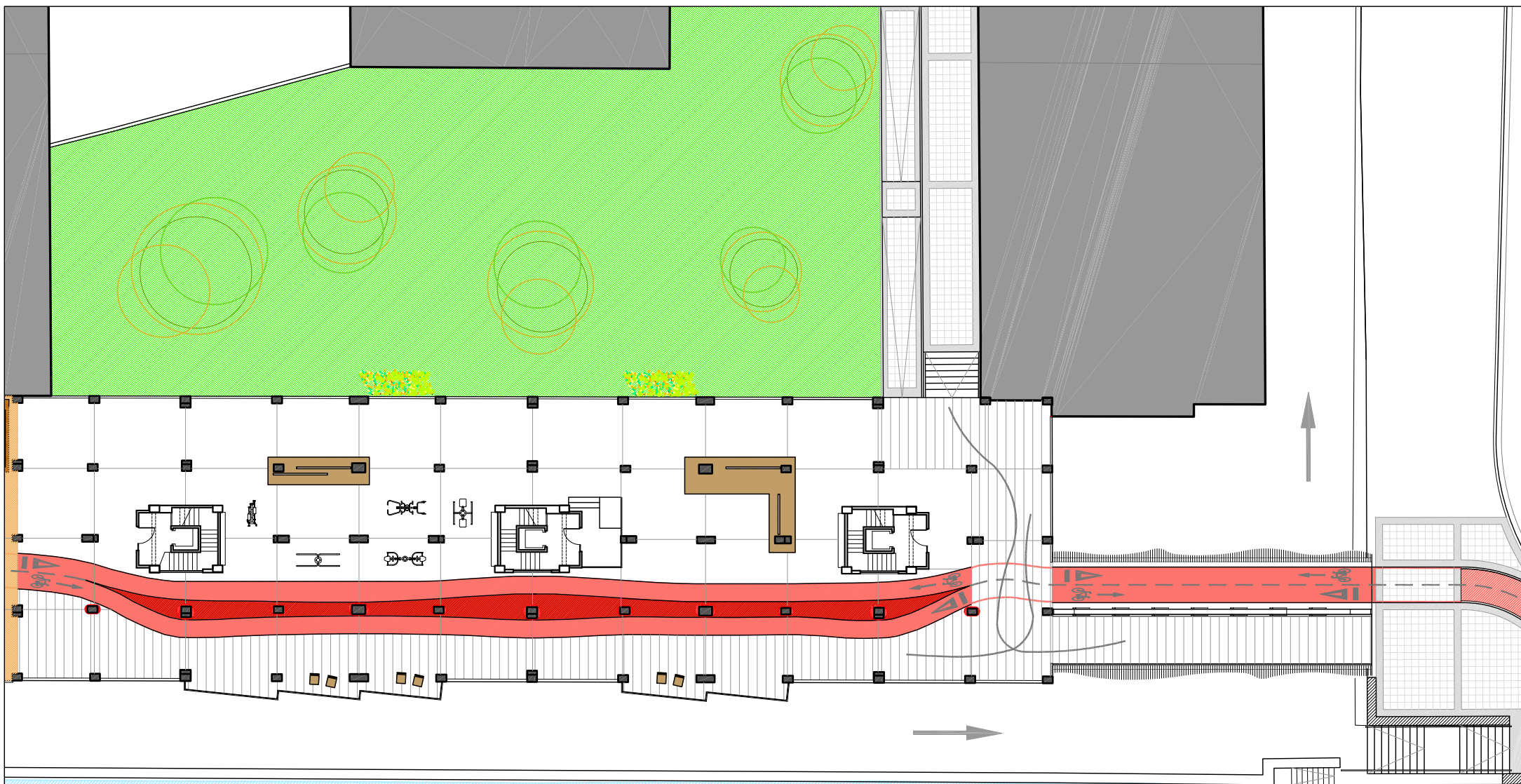

PORTALES ERRIBERA KALEA N°9-10-11



LASARTE-ORIA
UDALA-AYUNTAMIENTO

2.4

2021ko MARTXOaren

ERRIBERA KALEKO ARKUPEEN BERRIKUNTZARAKO EGITASMOA
PROYECTO DE REFORMA DE LOS SOPORTALES DE ERRIBERA KALEA

Eduardo López - Arkitektoa



Igor Martín - Bideetako ingeniaria

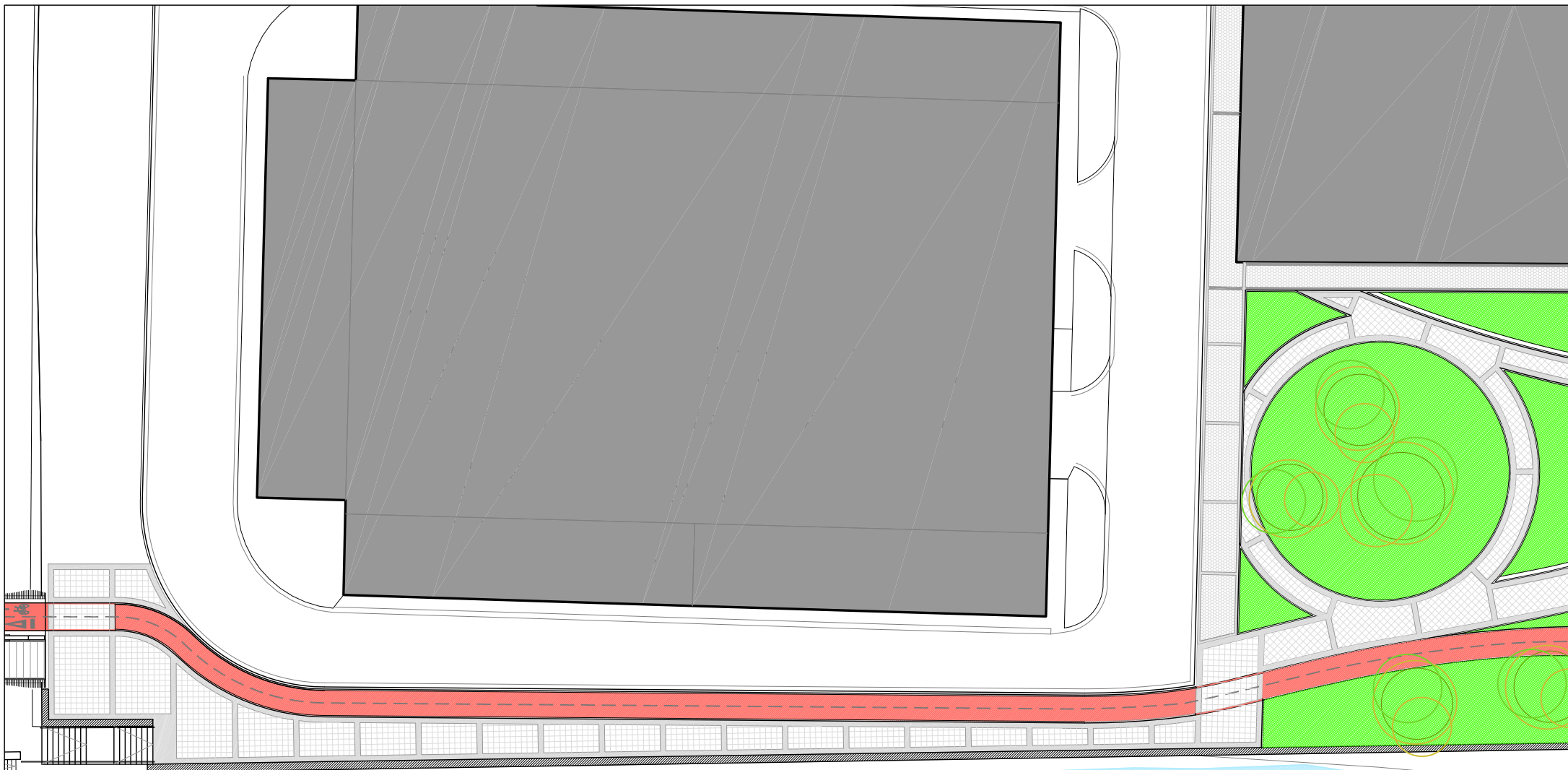

EDIFICIO ZUMABURU KALEA Nº18 Y PARQUE VILLAS-COCHERAS



LASARTE-ORIA
UDALA-AYUNTAMIENTO

2.5

2021ko MARTXOaren

ERRIBERA KALEKO ARKUPEEN BERRIKUNTZARAKO EGITASMOA
PROYECTO DE REFORMA DE LOS SOPORTALES DE ERRIBERA KALEA

Eduardo López - Arkitektoa



Igor Martín - Bideetako ingeniaria

PROZESUARI BURUZ ...

- ¿Eroso sentitu zara zure iritzia emateko?
 BAI ERDIZKA EZ
- ¿Entzun zaituztela sentitu duzu?
 BAI ERDIZKA EZ
- ¿Ekarpenak kontuan hartu direla iruditu zaizu?
 BAI ERDIZKA EZ
- ¿Parte-hartze egitasmoa baliagarria izan dela iruditu zaizu?
 BAI ERDIZKA EZ

AURREPROIEKTUAREN PROPOSAMENEI BURUZ ...

- | | GAIZKI | | ONDO | | |
|---|-----------------------|-----------------------|-----------------------|-----------------------|-----------------------|
| | 1 | 2 | 3 | 4 | 5 |
| • ¿Nola baloratzen dituzu irisgarritasuen hobekuntak? | <input type="radio"/> | <input type="radio"/> | <input type="radio"/> | <input type="radio"/> | <input type="radio"/> |
| • ¿Nola baloratzen duzu barneko egituraketa eta erabilerak? | <input type="radio"/> | <input type="radio"/> | <input type="radio"/> | <input type="radio"/> | <input type="radio"/> |
| • ¿Nola baloratzen duzu arkupeek eremu mugakideekin duten komunikazioa? | <input type="radio"/> | <input type="radio"/> | <input type="radio"/> | <input type="radio"/> | <input type="radio"/> |

ETA GAINERA ...

1. ¿Zer erabilera lehenetsiko zenituzke barneko espazio libreetan?
2. ¿Zer gehituko zenioke proposamenari?
3. Beste iritzi eta/edo planteamendu batzuk.

SOBRE EL PROCESO ...

- ¿Te has sentido cómodo/a para dar tu opinión?
 SI A MEDIAS NO
- ¿Has sentido que se te ha escuchado/a?
 SI A MEDIAS NO
- ¿Te ha parecido que se han tenido en cuenta las aportaciones?
 SI A MEDIAS NO
- ¿Te ha parecido valiosa la iniciativa para tomar parte en este proceso?
 SI A MEDIAS NO

SOBRE LAS PROPUESTAS DEL ANTEPROYECTO ...

- | | MAL | | BIEN | | |
|---|-----------------------|-----------------------|-----------------------|-----------------------|-----------------------|
| | 1 | 2 | 3 | 4 | 5 |
| • ¿Cómo valoras las mejoras de accesibilidad? | <input type="radio"/> | <input type="radio"/> | <input type="radio"/> | <input type="radio"/> | <input type="radio"/> |
| • ¿Cómo valoras la ordenación y usos del espacio interno? | <input type="radio"/> | <input type="radio"/> | <input type="radio"/> | <input type="radio"/> | <input type="radio"/> |
| • ¿Cómo valoras la comunicación de los soportales con las áreas limítrofes? | <input type="radio"/> | <input type="radio"/> | <input type="radio"/> | <input type="radio"/> | <input type="radio"/> |

Y ADEMÁS ...

1. ¿Qué usos priorizarías en los espacios librea interiores?
2. ¿Qué añadirías a la propuesta?
3. Otras opiniones y/o planteamientos.

